

Surveillance hebdomadaire de la Grippe à Madagascar Semaine 30-09



Manao ahoana ?

Récapitulatif des analyses des trois dernières semaines par sites sentinelles biologiques

Villes	Semaines	Prélèvements reçus	Prélèvements analysés*	Résultats des analyses virologiques					
				Positif	H1N1	H3N2	B	Non-typé	SW (H1)**
Antananarivo	28	39	38	34	0	0	34	0	0
	29	37	37	34	0	2	32	0	0
	30	10	7	7	0	1	6	0	0
Antsirabe	28	9	6	6	0	3	3	0	0
	29	10	7	5	0	0	5	0	0
	30	7	6	6	0	0	6	0	0
Antsiranana	28	0	0	0	0	0	0	0	0
	29	1	0	0	0	0	0	0	0
	30	0	0	0	0	0	0	0	0
Mahajanga	28	0	0	0	0	0	0	0	0
	29	0	0	0	0	0	0	0	0
	30	0	0	0	0	0	0	0	0
Taolagnaro	28	1	1	1	0	0	1	0	0
	29	0	0	0	0	0	0	0	0
	30	0	0	0	0	0	0	0	0
Toamasina	28	5	5	5	0	0	5	0	0
	29	3	3	3	0	0	3	0	0
	30	1	1	1	0	0	1	0	0
Nombre total de prélèvements reçus en 2009 (Antananarivo / Madagascar)				390 / 655					
Nombre total de virus grippaux détectés en 2009 (Antananarivo / Madagascar)				168 / 227					
Pourcentage des syndromes grippaux à Antananarivo				10,1%					

* Les prélèvements analysés n'incluent pas les prélèvements en cours.

** SW (H1) correspond à la nouvelle souche A/H1N1/09 pandémique

Conclusion :

Si le virus de la grippe B (lignée Victoria) continue de circuler à Madagascar, nous observons une nette diminution du nombre de prélèvements reçus en semaine 30. Ceci est corrélé à une diminution des syndromes grippaux qui est descendu à 10,1% du nombre total de consultants. Le pic de circulation semble avoir été atteint les semaines 28 et 29. Les prochaines semaines devraient confirmer cette tendance.

L'indicateur Grippe augmente à Tsiroanomandidy et reste élevé à Antsirabe.

**Données générées par le Centre National de Référence pour la Grippe
Institut Pasteur de Madagascar**

1

*Toute utilisation de ces données à des fins de publication ou de présentation publique est interdite sans accord préalable du
Center National de référence pour la Grippe ou de l'Institut Pasteur de Madagascar*

Pour toute demande d'information, vous pouvez nous contacter à l'adresse e-mail suivante :

National Influenza Center Madagascar: nic-mada@pasteur.mg

Surveillance hebdomadaire de la Grippe à Madagascar Semaine 30-09

Surveillance sentinelle de la grippe à Antananarivo (année 2009)

en collaboration avec : CSMI de Tsaralalàna

Dispensaire Catholique Alasora
 Dispensaires EKAR Analamahitsy et Anosisoa
 Dispensaire Adventiste de Manjakaray
 Dispensaire des Sœurs Ilanivato
 Ostie Behoririka

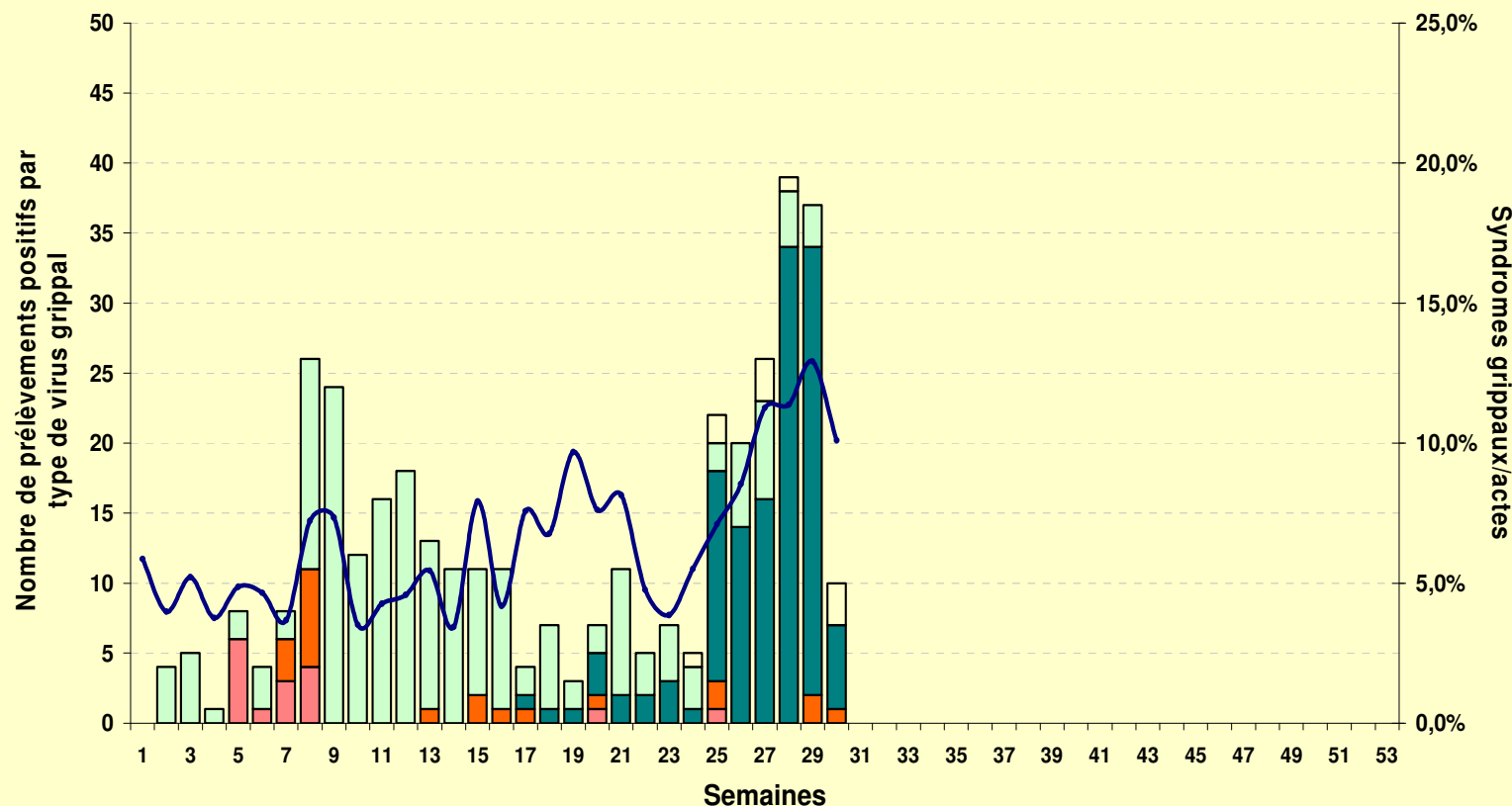
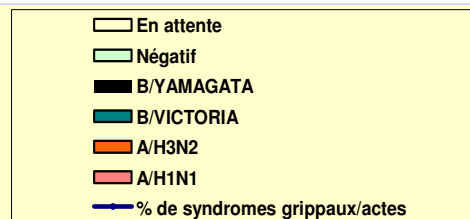

Données générées par le Centre National de Référence pour la Grippe
 Institut Pasteur de Madagascar

Toute utilisation de ces données à des fins de publication ou de présentation publique est interdite sans accord préalable du Center National de référence pour la Grippe ou de l'Institut Pasteur de Madagascar

Pour toute demande d'information, vous pouvez nous contacter à l'adresse e-mail suivante :
 National Influenza Center Madagascar: nic-mada@pasteur.mg

Surveillance hebdomadaire de la Grippe à Madagascar Semaine 30-09

Données de la surveillance sentinelle de la Grippe (2006-2008).

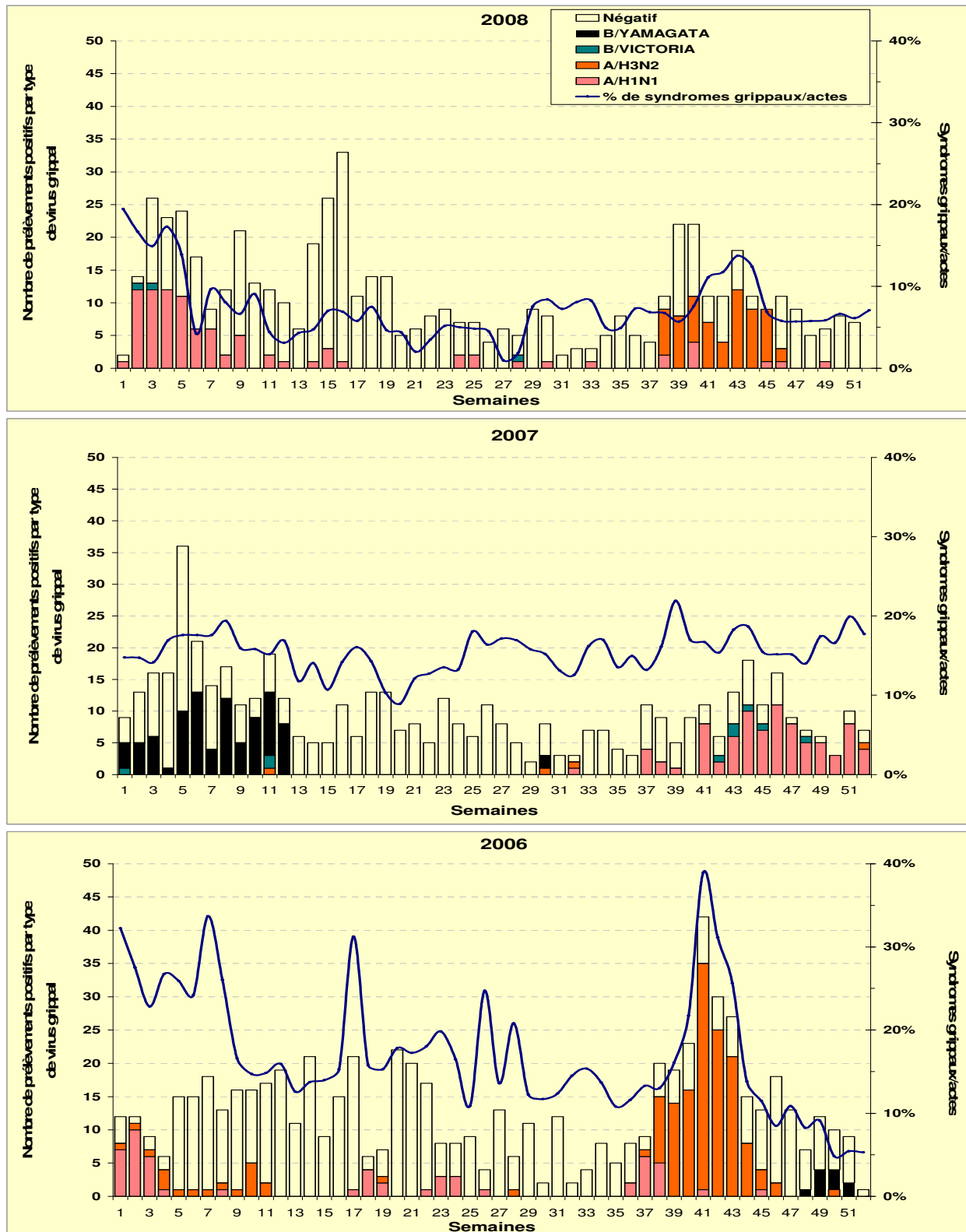

Données générées par le Centre National de Référence pour la Grippe
Institut Pasteur de Madagascar

3

Toute utilisation de ces données à des fins de publication ou de présentation publique est interdite sans accord préalable du
Center National de référence pour la Grippe ou de l'Institut Pasteur de Madagascar

Pour toute demande d'information, vous pouvez nous contacter à l'adresse e-mail suivante :
National Influenza Center Madagascar: nic-mada@pasteur.mg