

Surveillance hebdomadaire de la Grippe à Madagascar Semaine 33-09



Manao ahoana ?

Récapitulatif des analyses des trois dernières semaines par sites sentinelles biologiques

Villes	Semaines	Prélèvements reçus	Prélèvements analysés*	Résultats des analyses virologiques					
				Positif	H1N1	H3N2	B	Non-typé	SW (H1)**
Antananarivo	31	18	16	16	0	0	16	0	0
	32	8	5	2	0	0	2	0	0
	33	31	11	11	0	0	5	0	6
Antsirabe	31	4	4	4	0	0	4	0	0
	32	0	0	0	0	0	0	0	0
	33	5	2	2	0	0	0	0	0
Antsiranana	31	0	0	0	0	0	0	0	0
	32	0	0	0	0	0	0	0	0
	33	1	0	0	0	0	0	0	0
Mahajanga	31	0	0	0	0	0	0	0	0
	32	0	0	0	0	0	0	0	0
	33	1	1	0	0	0	0	0	0
Taolagnaro	31	2	2	1	0	0	1	0	0
	32	0	0	0	0	0	0	0	0
	33	1	1	1	0	0	1	0	0
Toamasina	31	0	0	0	0	0	0	0	0
	32	0	0	0	0	0	0	0	0
	33	0	0	0	0	0	0	0	0
Nombre total de prélèvements reçus en 2009 (Antananarivo / Madagascar)				447 / 771					
Nombre total de virus grippaux détectés en 2009 (Antananarivo / Madagascar)				203 / 272					
Pourcentage des syndromes grippaux à Antananarivo				7,6%					

* Les prélèvements analysés n'incluent pas les prélèvements en cours.

** SW (H1) correspond à la nouvelle souche A/H1N1/09 pandémique

Rectification: Les 6 prélèvements positifs en SW(H1) appartiennent à la semaine 33-09 mais non pas à la semaine 32-09.

Conclusion :

Le virus grippal B continue de circuler notamment à Antananarivo avec le pourcentage des syndromes grippaux constant qui est de 7,6% du nombre total des consultants.

**Données générées par le Centre National de Référence pour la Grippe
Institut Pasteur de Madagascar**

1

*Toute utilisation de ces données à des fins de publication ou de présentation publique est interdite sans accord préalable du
Center National de référence pour la Grippe ou de l'Institut Pasteur de Madagascar*

Pour toute demande d'information, vous pouvez nous contacter à l'adresse e-mail suivante :

National Influenza Center Madagascar: nic-mada@pasteur.mg

Surveillance hebdomadaire de la Grippe à Madagascar Semaine 33-09

Situation à Madagascar concernant la grippe Pandémique A(H1N1) 2009

Semaine 33-09 et 34-09 : Réception des prélèvements de 24 cas suspects résidant à Antananarivo et 1 à Comores tous négatifs.

Surveillance hebdomadaire de la Grippe à Madagascar Semaine 33-09

Surveillance sentinelle de la grippe à Antananarivo (année 2009)

en collaboration avec : CSMI de Tsaralàlana

Dispensaire Catholique Alasora
Dispensaires EKAR Analamahitsy et Anosisoa
Dispensaire Adventiste de Manjakaray
Dispensaire des Sœurs Ilanivato
Ostie Behoririka

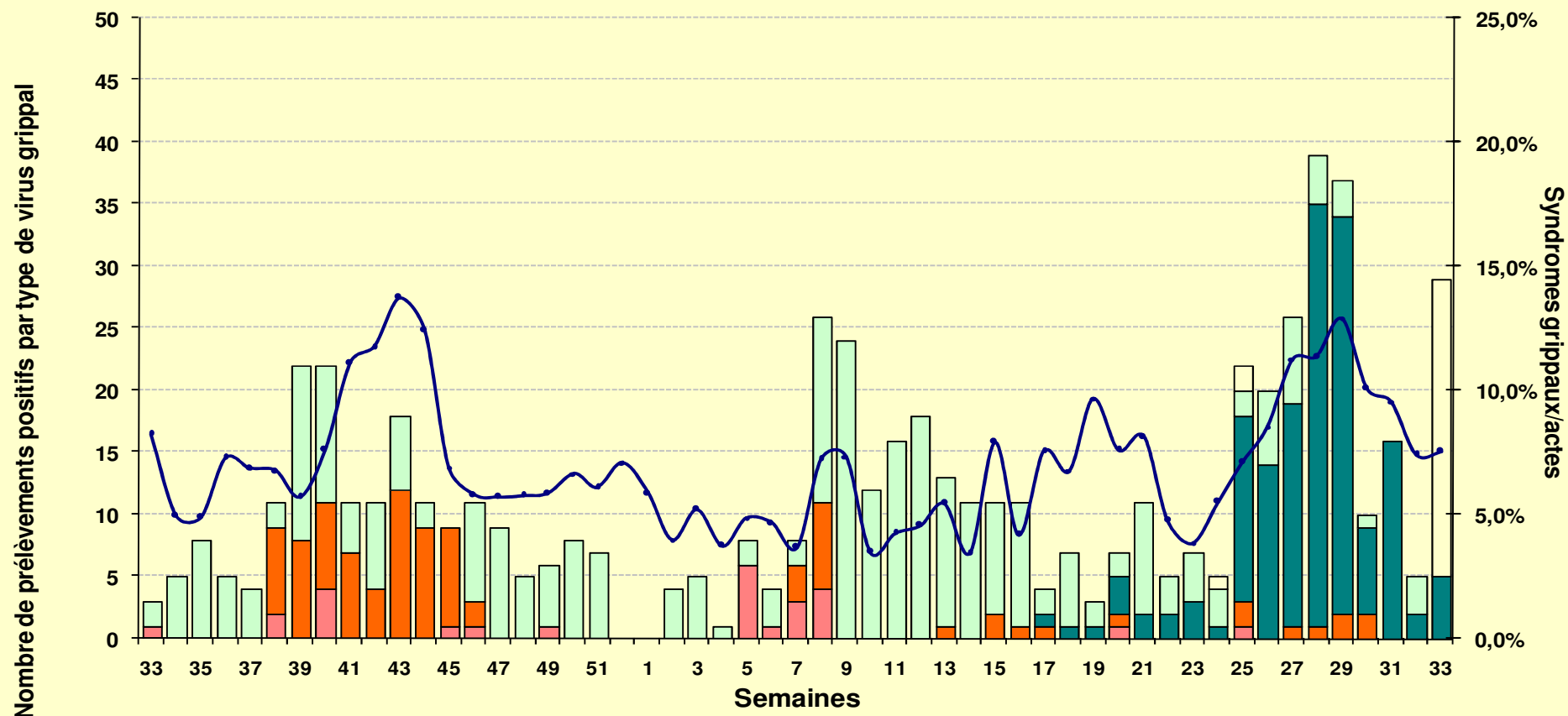
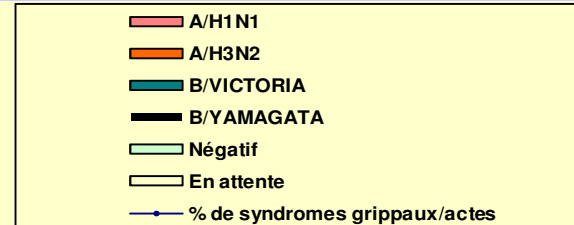

Données générées par le Centre National de Référence pour la Grippe
Institut Pasteur de Madagascar

3

Toute utilisation de ces données à des fins de publication ou de présentation publique est interdite sans accord préalable du Center National de référence pour la Grippe ou de l'Institut Pasteur de Madagascar

Pour toute demande d'information, vous pouvez nous contacter à l'adresse e-mail suivante :
National Influenza Center Madagascar: nic-mada@pasteur.mg

Surveillance hebdomadaire de la Grippe à Madagascar Semaine 33-09

Données de la surveillance sentinelle de la Grippe (2006-2008).

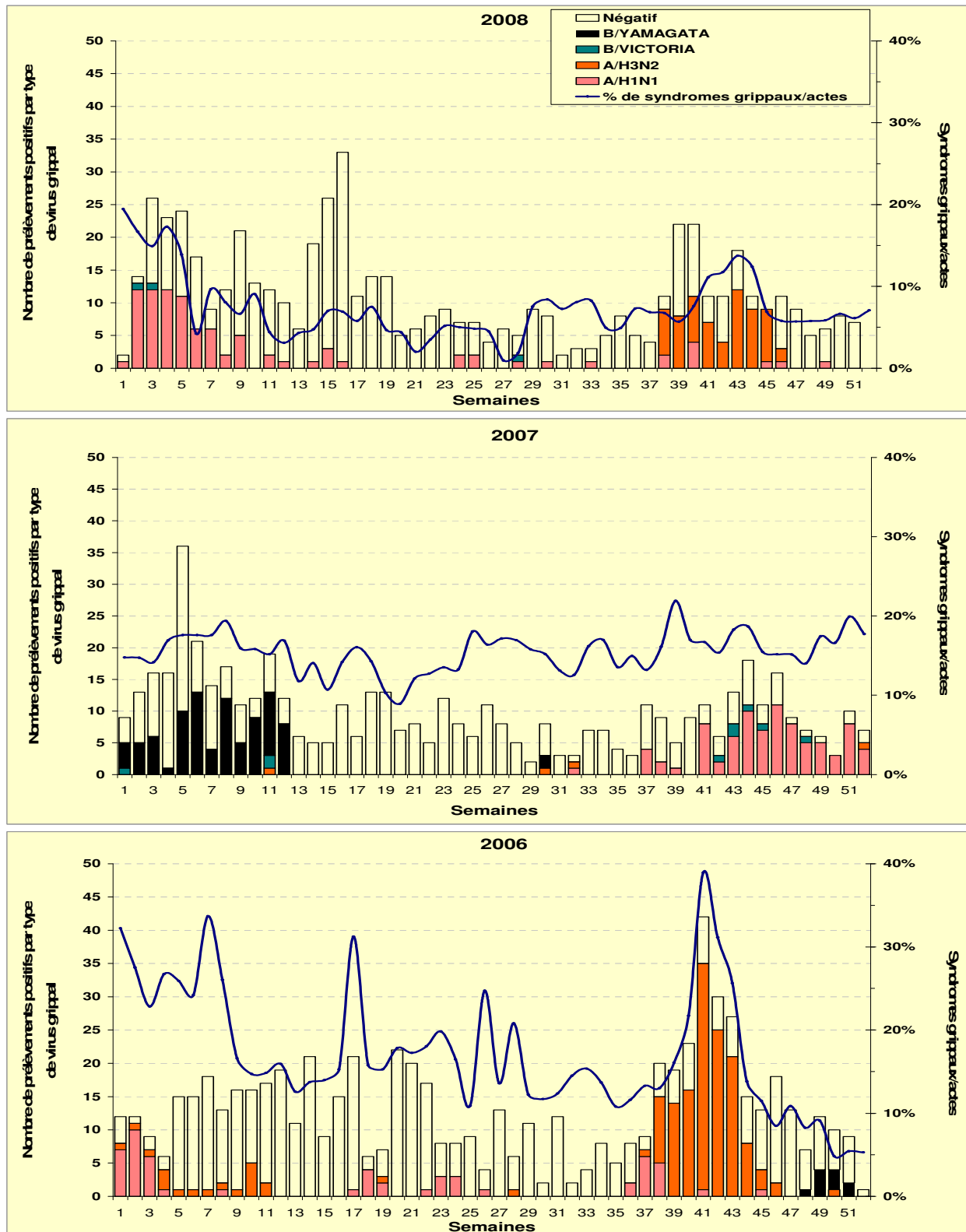

Données générées par le Centre National de Référence pour la Grippe
Institut Pasteur de Madagascar

4

Toute utilisation de ces données à des fins de publication ou de présentation publique est interdite sans accord préalable du
Center National de référence pour la Grippe ou de l'Institut Pasteur de Madagascar

Pour toute demande d'information, vous pouvez nous contacter à l'adresse e-mail suivante :
National Influenza Center Madagascar: nic-mada@pasteur.mg