

# Surveillance hebdomadaire de la Grippe à Madagascar Semaine 34-09



Manao ahoana ?

## Récapitulatif des analyses des trois dernières semaines par sites sentinelles biologiques

Villes	Semaines	Prélèvements reçus	Prélèvements analysés*	Résultats des analyses virologiques					
				Positif	H1N1	H3N2	B	Non-typé	SW (H1)**
Antananarivo	32	8	5	2	0	0	2	0	0
	33	31	23	14	0	0	5	3	6
	34	30	23	16	4	6	6	0	0
Antsirabe	32	0	0	0	0	0	0	0	0
	33	5	3	3	0	0	3	0	0
	34	6	6	5	0	0	5	0	0
Antsiranana	32	0	0	0	0	0	0	0	0
	33	1	0	0	0	0	0	0	0
	34	0	0	0	0	0	0	0	0
Mahajanga	32	0	0	0	0	0	0	0	0
	33	1	1	1	0	0	1	0	0
	34	0	0	0	0	0	0	0	0
Taolagnaro	32	0	0	0	0	0	0	0	0
	33	1	1	1	0	0	1	0	0
	34	0	0	0	0	0	0	0	0
Toamasina	32	0	0	0	0	0	0	0	0
	33	0	0	0	0	0	0	0	0
	34	2	1	1	0	0	1	0	0
<b>Nombre total de prélèvements reçus en 2009 (Antananarivo / Madagascar)</b>				<b>476 / 808</b>					
<b>Nombre total de virus grippaux détectés en 2009 (Antananarivo / Madagascar)</b>				<b>213 / 290</b>					
<b>Pourcentage des syndromes grippaux à Antananarivo</b>				<b>3,4%</b>					

\* Les prélèvements analysés n'incluent pas les prélèvements en cours.

\*\* SW (H1) correspond à la nouvelle souche A/H1N1/09 pandémique

### **Conclusion :**

Le virus grippal B (Lignée Victoria) continue de circuler notamment à Antananarivo et à Antsirabe avec une nette diminution du pourcentage des syndromes grippaux qui est de 3,4% du nombre total des consultants.

## Surveillance hebdomadaire de la Grippe à Madagascar Semaine 34-09

### **Situation à Madagascar concernant la grippe Pandémique A(H1N1) 2009**

#### **(Hors sites sentinelles)**

Semaine 34-09: réception des prélèvements de 14 cas suspects de grippe résidant à Antananarivo tous négatifs.

Semaine 35-09: réception des prélèvements de 9 cas suspect de grippe résidant à Antananarivo tous négatifs.

## Surveillance hebdomadaire de la Grippe à Madagascar Semaine 34-09

### Surveillance sentinelle de la grippe à Antananarivo (année 2009)

en collaboration avec : CSMI de Tsaralalàna

Dispensaire Catholique Alasora  
Dispensaires EKAR Analamahitsy et Anosisoa  
Dispensaire Adventiste de Manjakaray  
Dispensaire des Sœurs Ilanivato  
Ostie Behoririka

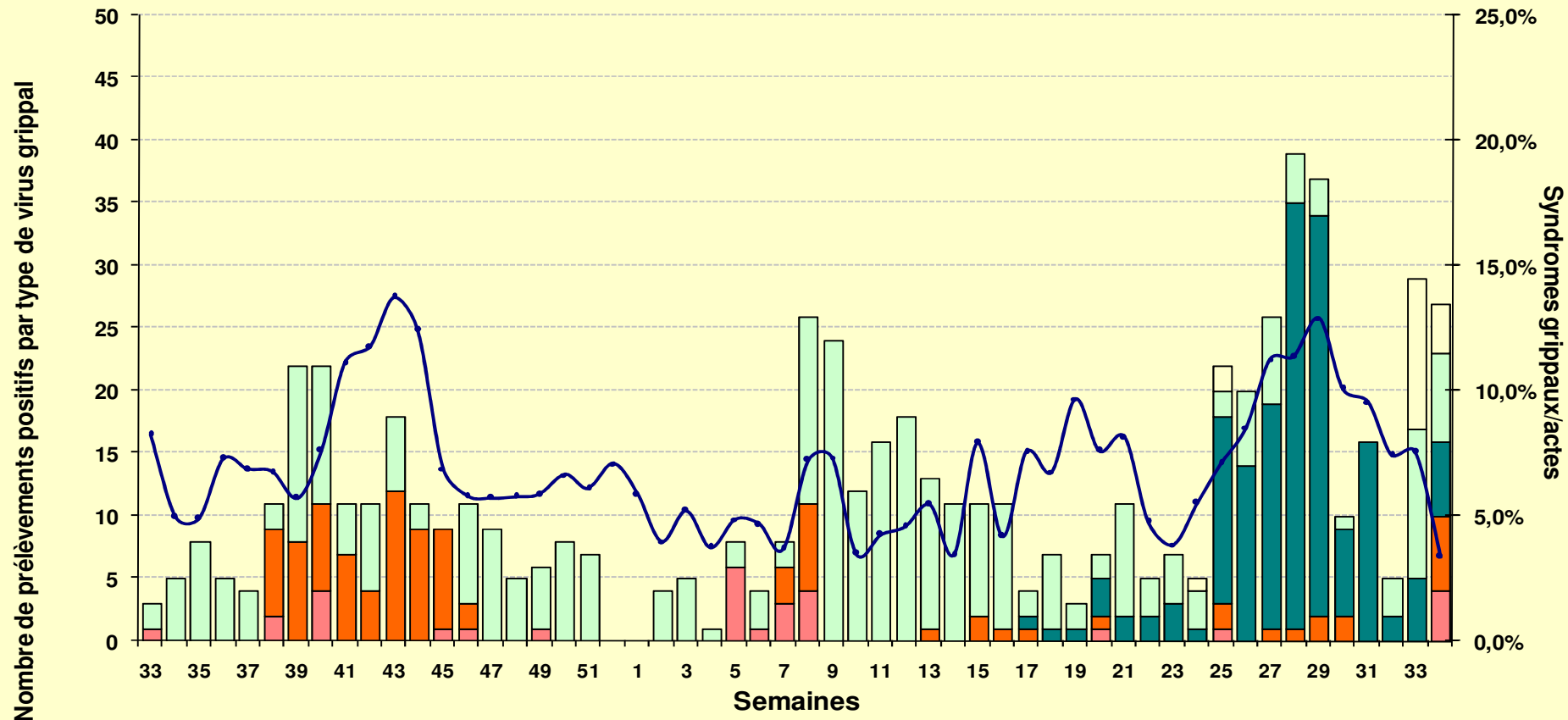
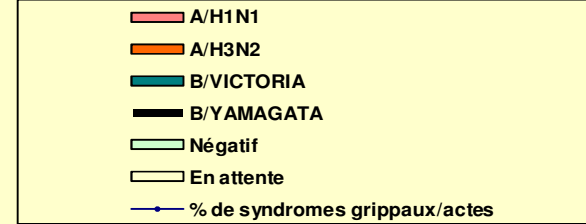

Données générées par le Centre National de Référence pour la Grippe  
Institut Pasteur de Madagascar

Toute utilisation de ces données à des fins de publication ou de présentation publique est interdite sans accord préalable du Center National de référence pour la Grippe ou de l'Institut Pasteur de Madagascar

Pour toute demande d'information, vous pouvez nous contacter à l'adresse e-mail suivante :  
National Influenza Center Madagascar: [nic-mada@pasteur.mg](mailto:nic-mada@pasteur.mg)

# Surveillance hebdomadaire de la Grippe à Madagascar Semaine 34-09

## Données de la surveillance sentinelle de la Grippe (2006-2008).

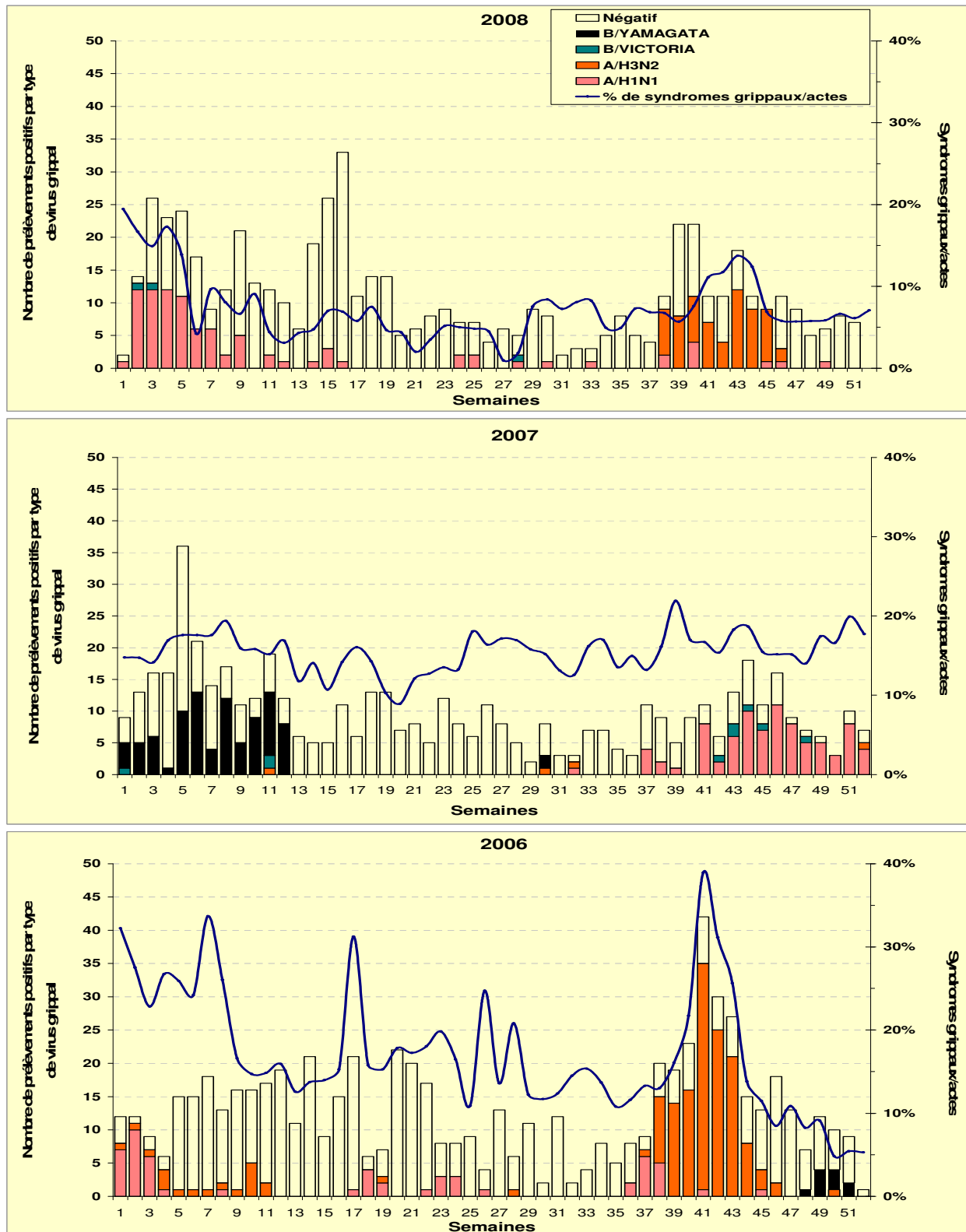

Données générées par le Centre National de Référence pour la Grippe  
Institut Pasteur de Madagascar

4

Toute utilisation de ces données à des fins de publication ou de présentation publique est interdite sans accord préalable du  
Center National de référence pour la Grippe ou de l'Institut Pasteur de Madagascar

Pour toute demande d'information, vous pouvez nous contacter à l'adresse e-mail suivante :  
National Influenza Center Madagascar: [nic-mada@pasteur.mg](mailto:nic-mada@pasteur.mg)