

Surveillance hebdomadaire de la Grippe à Madagascar Semaine 38-09



Manao ahoana ?

Récapitulatif des analyses des trois dernières semaines par sites sentinelles biologiques

Villes	Semaines	Prélèvements reçus	Prélèvements analysés*	Résultats des analyses virologiques					
				Positif	H1N1	H3N2	B	Non-typé	SW (H1)**
Antananarivo	36	4	4	1	0	0	1	0	0
	37	6	5	2	0	0	2	0	0
	38	10	0	0	0	0	0	0	0
Antsirabe	36	5	5	0	0	0	0	0	0
	37	2	2	0	0	0	0	0	0
	38	3	0	0	0	0	0	0	0
Antsiranana	36	0	0	0	0	0	0	0	0
	37	0	0	0	0	0	0	0	0
	38	0	0	0	0	0	0	0	0
Mahajanga	36	0	0	0	0	0	0	0	0
	37	0	0	0	0	0	0	0	0
	38	0	0	0	0	0	0	0	0
Taolagnaro	36	3	1	1	0	0	1	0	0
	37	0	0	0	0	0	0	0	0
	38	0	0	0	0	0	0	0	0
Toamasina	36	3	3	1	0	0	1	0	0
	37	3	1	0	0	0	0	0	0
	38	2	0	0	0	0	0	0	0
Nombre total de prélèvements reçus en 2009 (Antananarivo / Madagascar)				462 / 714					
Nombre total de virus grippaux détectés en 2009 (Antananarivo / Madagascar)				208 / 295					
Pourcentage des syndromes grippaux à Antananarivo				7,1%					

* Les prélèvements analysés n'incluent pas les prélèvements en cours.

** SW (H1) correspond à la nouvelle souche A/H1N1/09 pandémique

Conclusion :

Le virus grippal B (Lignée Victoria) continue de circuler de façon sporadique. En dehors de la surveillance sentinelle et dans le cadre du diagnostic des cas suspects A/H1N1/2009 pandémique, nous détectons de façon sporadique du virus saisonnier A/H3N2. Le pourcentage des syndromes grippaux à Antananarivo a sensiblement baissé et se situe autour des 7% (7,1%) [source OSTIE].

**Données générées par le Centre National de Référence pour la Grippe
Institut Pasteur de Madagascar**

1

*Toute utilisation de ces données à des fins de publication ou de présentation publique est interdite sans accord préalable du
Center National de référence pour la Grippe ou de l'Institut Pasteur de Madagascar*

Pour toute demande d'information, vous pouvez nous contacter à l'adresse e-mail suivante :

National Influenza Center Madagascar: nic-mada@pasteur.mg

Surveillance hebdomadaire de la Grippe à Madagascar Semaine 38-09

Situation à Madagascar concernant la grippe Pandémique A(H1N1) 2009

(Hors sites sentinelles)

Semaine 38-09: réception des prélèvements de 44 cas suspects. 1 cas confirmé de grippe pandémique A/H1N1/2009 (Madagascar).

Semaine 39-09: réception des prélèvements de 38 cas suspects. Aucun cas confirmé de grippe pandémique A/H1N1/2009 (Madagascar).

Au 25/09/2009, le CNRG a analysé 218 prélèvements de patients suspects de grippe pandémique A/H1N1/2009. 16 cas ont été confirmés au laboratoire.

Surveillance hebdomadaire de la Grippe à Madagascar Semaine 36-09

Surveillance sentinelle de la grippe à Antananarivo (année 2009)

en collaboration avec : CSMI de Tsaralalàna

Dispensaire Catholique Alasora
 Dispensaires EKAR Analamahitsy et Anosisoa
 Dispensaire Adventiste de Manjakaray
 Dispensaire des Sœurs Ilanivato
 Ostie Behoririka

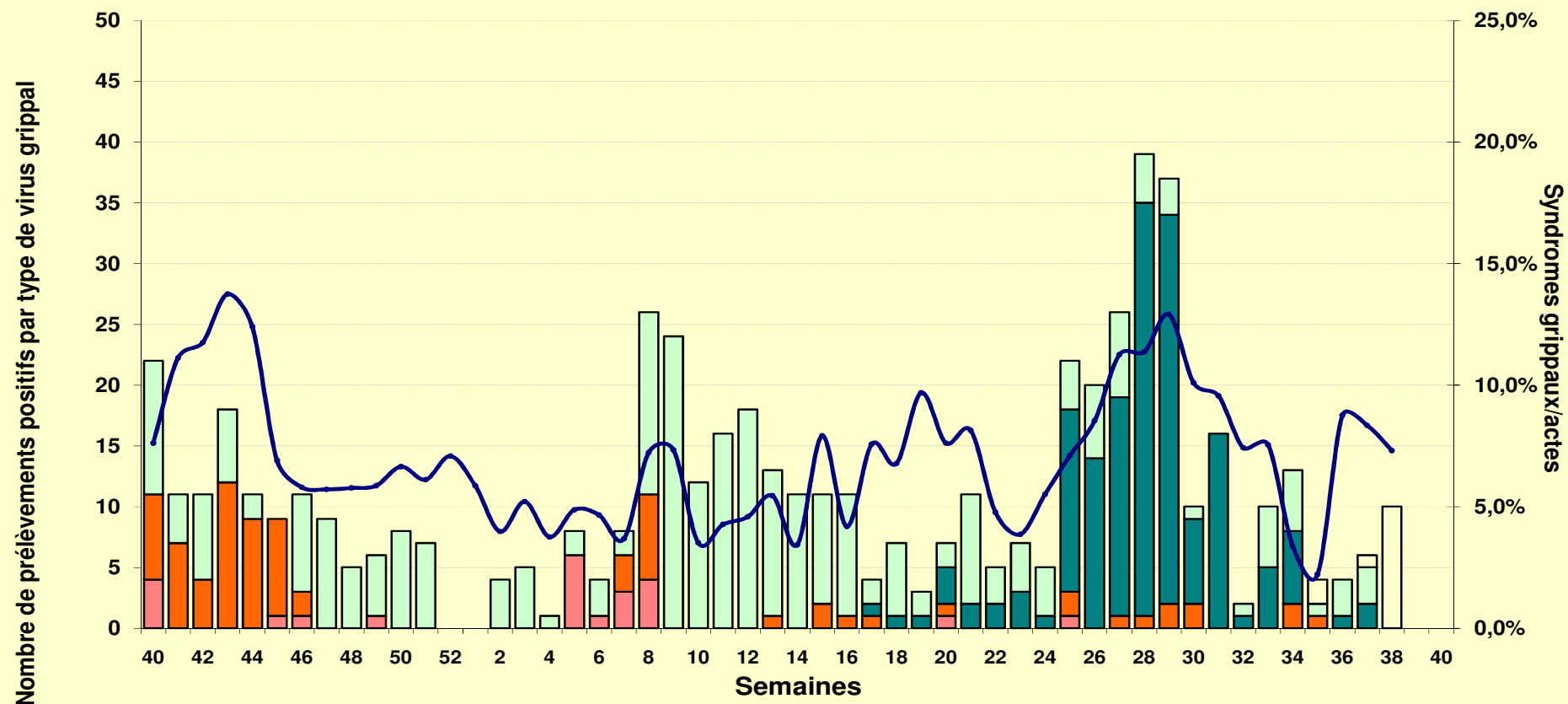
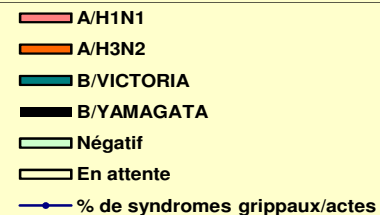

Données générées par le Centre National de Référence pour la Grippe
 Institut Pasteur de Madagascar

Toute utilisation de ces données à des fins de publication ou de présentation publique est interdite sans accord préalable du Center National de référence pour la Grippe ou de l'Institut Pasteur de Madagascar

Pour toute demande d'information, vous pouvez nous contacter à l'adresse e-mail suivante :
 National Influenza Center Madagascar: nic-mada@pasteur.mg

Surveillance hebdomadaire de la Grippe à Madagascar Semaine 36-09

Données de la surveillance sentinelle de la Grippe (2006-2008).

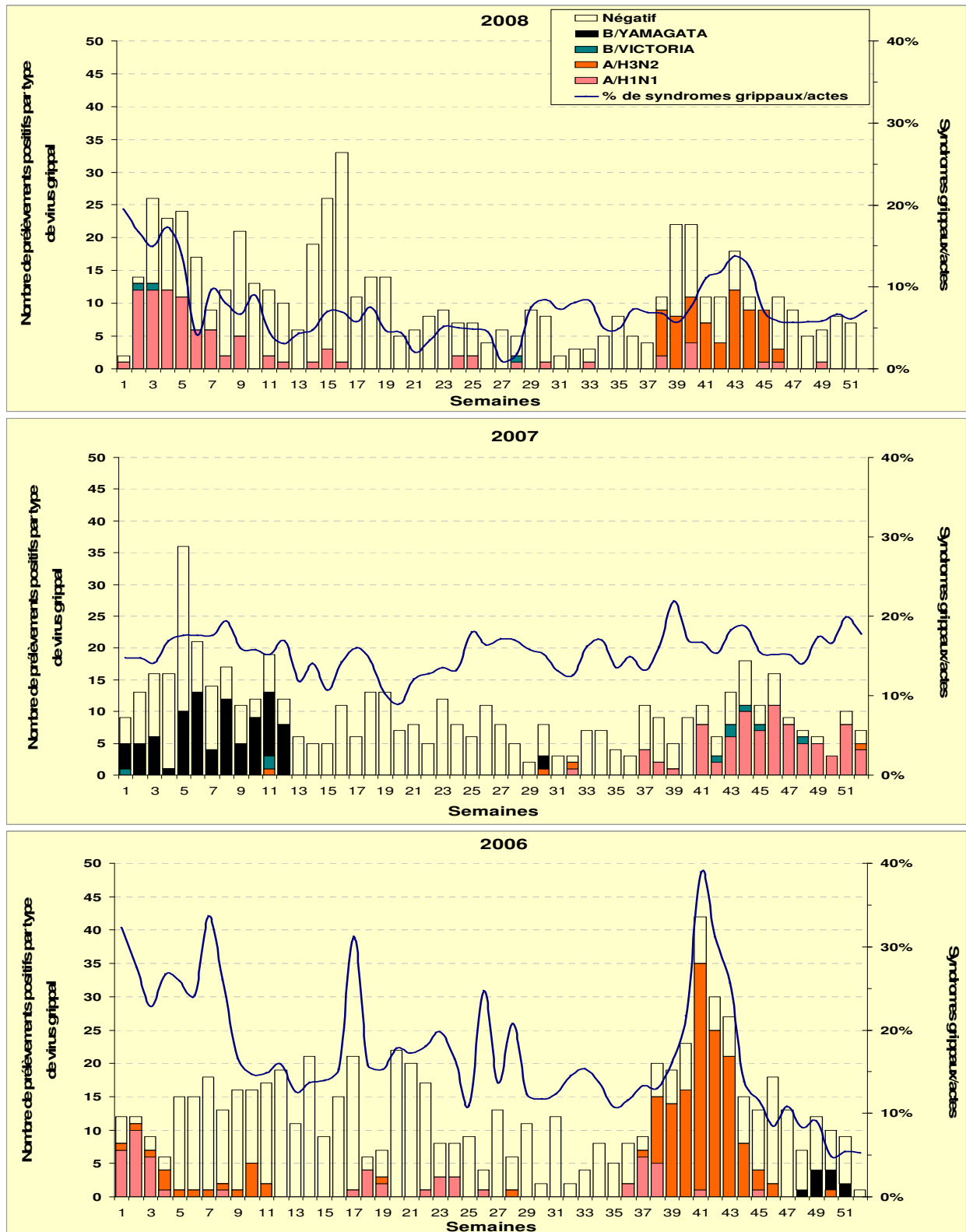

Données générées par le Centre National de Référence pour la Grippe
Institut Pasteur de Madagascar

4

Toute utilisation de ces données à des fins de publication ou de présentation publique est interdite sans accord préalable du
Center National de référence pour la Grippe ou de l'Institut Pasteur de Madagascar

Pour toute demande d'information, vous pouvez nous contacter à l'adresse e-mail suivante :
National Influenza Center Madagascar: nic-mada@pasteur.mg